



Informativo Oficial

# SINDICATO RURAL

Campo Grande - Rocheda - Corguinho Ano XXXIV - Edição 421 - Jan/2023

## UM OLHAR SOBRE O AGRONEGÓCIO EM 2023



Quem é o novo  
Ministro do MAPA?

Semágora agora  
é SEMADESC

Projeção positiva para a  
safra de soja do MS

# Editorial

Palavra do Presidente

## Caros produtores e produtoras rurais,

Iniciamos oficialmente mais um ano de operações no Sindicato Rural de Campo Grande, Rochedo e Corguinho. Para 2023, nossa equipe tem desenvolvido uma série de iniciativas, que não tenho dúvidas que irão beneficiar toda a classe produtiva.

Entre elas, destaco aqui a 3ª edição do Encontro de Integração Tecnológica do Agronegócio do Estado de MS - Interagro. Nosso evento está agendado para os dias 22, 23 e 24 de junho de 2023, apresentando as potencialidades do agronegócio, com uma programação repaginada, pautada sobre os seguintes pilares: Política e abertura de Mercado, Qualidade da Produção Agroindustrial, Educação no Campo, Oportunidades de novos insumos biológicos, Carbono Neutro e Plano Safra. Organize-se e não perca essa excelente oportunidade de ampliar sua rede de contatos e trocar experiências.

Quem também está confirmado para 2023, é a agenda de encontros e capacitações do SRCG, com Café da Manhã, Reunião Jantar e Tira Dúvidas, trazendo sempre o que há de mais relevante e atual para o desenvolvimento no campo.

Reforço aqui, que o Sindicato Rural é nossa casa, a casa do produtor e da produtora rural, venha aproveitar dos benefícios dos serviços que oferecemos, como o consultório odontológico, escritório de RH e contábil, assessoria jurídica e tantos outros benefícios.

Agradeço a todos pela parceria em 2022 e convido para que em 2023 estejamos ainda mais próximos, fazendo desse Sindicato uma das entidades mais fortes do agronegócio.

**Abraços e  
ótima leitura!**



**ALESSANDRO OLIVA COELHO**  
Presidente do Sindicato Rural de  
Campo Grande, Rochedo e Corguinho



- ÍNDICE**
- 04** Novo Ministro do MAPA
  - 08** Verruck assume SEMADDESC
  - 10** O que esperar do agro em 2023?
  - 12** Safra de Soja em MS
  - 16** Abertura de mercado

Rua Raul Pires Barbosa, nº116  
Miguel Couto - Cep 7904-150  
Campo Grande/MS  
(67) 3341-2151 | 3341-2696  
srcg@srcg.com.br

#### DIRETORIA-GESTÃO 2018/2021

Alessandro Oliva Coelho - Presidente  
André De Arruda Moraes - 1º vice  
Tereza Cristina C. C. Dias - 2º vice  
Daniel De Barbosa Ingold - 1º secretário  
Jose Eduardo Duenhas Monreal - 2º secretário  
Wilson Nobuyuki Igi - 1º tesoureiro  
Rafael Gratão - 2º tesoureiro

#### CONTATO COMERCIAL

Polyana Dittmar - (67) 99234-8448 / 3341-2151  
Alexandre Zanetti - (67) 9 9289-6699

**Jornalista responsável:** DIEGO SILVA  
**Redação:** WESLEY ALEXANDRE  
**Direção de Arte:** SHERINE BITENCOURT  
**Jornalista:** MAYARA MARTINS



# INTERAGRO

3º ENCONTRO DE INTEGRAÇÃO TECNOLÓGICA DO AGRONEGÓCIO  
DO ESTADO DO MATO GROSSO DO SUL

Garanta seu espaço e  
apresente seu produto  
no 3º Interagro.

Entre em contato e seja  
um patrocinador.

Mais informações:

67 3211-2201 



**SRCG**  
CAMPO GRANDE  
ROCHEDO  
CORGUINHO





# MINISTÉRIO DA AGRICULTURA TEM NOVO MINISTRO

O produtor rural, Carlos Henrique Baqueta Fávoro, foi nomeado novo **ministro da Agricultura e Pecuária**. Nascido em Bela Vista do Paraíso (PR), o agropecuarista é também Senador da República. Ingressou na vida política após anos de trabalho no agronegócio, onde tomou-se vice-presidente da Associação dos Produtores de Soja do Brasil (Aprosoja Brasil), em 2010, e presidente da Associação dos Produtores de Soja e Milho do Estado de Mato Grosso (Aprosoja-MT). Também presidiu a Cooperativa Agroindustrial dos Produtores de Lucas do Rio Verde (Cooperbio Verde).

Entre 2015 e 2018, ocupou o cargo de vice-governador do estado de Mato Grosso. Em abril de 2016, foi nomeado secretário de Estado de Meio Ambiente de Mato Grosso, cargo que ocupou até dezembro de 2017.

Em 2020, tomou posse do mandato como Senador da República substituto até o resultado de eleição suplementar convocada pelo TRE-MT. Venceu a disputa e conquistou o cargo de Senador até 31 de janeiro de 2027.

Um dos fundadores da Frente Parlamentar da Agropecuária (FPA), antes de ser nomeado, Fávoro fez parte da equipe de transição do governo, sendo coordenador do grupo temático da agricultura. A expectativa com o nome de Fávoro anunciado, é que o deputado federal Neri Geller (PP-MT) fique com a presidência da Companhia Nacional de Abastecimento (Conab).





**PARA QUEM LEVANTA UM POEIRÃO  
PRODUTOR RURAL É NA NAÇÃO!**

DESCONTOS DE ATÉ

**R\$ 36.000**

**PARA CNPJ E PRODUTOR RURAL**

**CHEVROLET**



**NACÃO**  
CHEVROLET



Av. Costa e Silva, 461  
Av. Cel. Antonino, 1568



(67) 3320-7000



@NACAOCHEVROLET

[WWW.NACAOCHEVROLET.COM.BR](http://WWW.NACAOCHEVROLET.COM.BR)

\*Apenas Salvação Veículos



Escaneie e fale direto  
com nosso consultor!

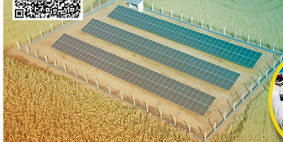

## ENERGIA SOLAR, A SOLUÇÃO PARA O AGRONEGÓCIO!



*Soluções completas em energia solar*

**LIGUE 3029-5959**

Rua Dr. Nicola Casal Caminha, 379 - Polo Empresarial Norte, Campo Grande - MS

## COM DUAS UNIDADES, A NAÇÃO CHEVROLET ESTÁ SEMPRE PERTO DE VOCÊ

Pode ser que você ainda não saiba, mas a Nação Chevrolet possui duas unidades em Campo Grande - MS para poder estar mais próximo de você trazendo facilidade para o seu dia a dia.

Elas se encontram, especificamente, na Av. Costa e Silva, 461 e na Av. Coronel Antonino, 1568 com equipes especializadas e profissionais preparados para te atender na compra de novos, seminovos, serviços de pós-vendas e vendas diretas.

Este último, é importante ressaltar que atende muito além das negociações para CNPJ e produtor rural, sendo responsável também pelos atendimentos para taxistas, frotistas e a modalidade PCD. Cuidamos desde a negociação, documentação, chegando até a entrega técnica, tudo com transparência e a agilidade que você merece.



Na unidade localizada na Av. Coronel Antonino, você encontra um amplo estoque de seminovos com a melhor procedência e, nosso setor de pós-vendas conta com os serviços de revisão, alinhamento e balanceamento, troca de pastilha de freios, troca de óleo, oxí-sanitização e muito mais.

A Nação Chevrolet está sempre preparada para aquilo que você precisa! Venha até nossa unidade mais próxima ou ligue (67) 3320-7000.

# Assembleias 2023



Tá na mão  
**decidir e transformar.**



É hora de mostrar as decisões que conquistamos juntos para um futuro mais próspero para todos. Vamos seguir trabalhando e cooperando para transformar a sua cooperativa e a nossa região.



Para saber mais,  
acesse o site:  
[sicredi.com.br/assembleias](https://sicredi.com.br/assembleias)  
ou escaneie o QR Code

Ellane Paz - Agência Tijuca

Sicredi

## JAIME VERRUCK ASSUME A SEMADESC, QUE AGREGA SETORES PRODUTIVOS LIGADOS AO CRESCIMENTO E DESENVOLVIMENTO DE MS



A gestão do governador Eduardo Riedel transformou a antiga Semagro em Semadesc (Secretaria de Estado de Meio Ambiente, Desenvolvimento, Ciência, Tecnologia e Inovação). Como titular da pasta, que agrega todos setores produtivos e ligados ao crescimento e desenvolvimento econômico de Mato Grosso do Sul, permanece o economista Jaime Verruck, que é Doutor em Desenvolvimento e Planejamento Territorial pela Universidade Complutense de Madrid, Mestre em Economia Rural pela Universidade Federal do Rio Grande do Sul.

De acordo com Jaime Verruck, da Semadesc, a secretaria **tem a responsabilidade de gerar o desenvolvimento econômico e sustentável da indústria, comércio, serviços, as pequenas empresas e da agropecuária, florestas e agricultura familiar.** As bases do desenvolvimento econômico serão a ciência, tecnologia e inovação de forma atingir a meta ambiciosa do Estado Carbono Neutro 2030, com aumento da produção, produtividade e sustentabilidade de suas atividades econômicas. Mato Grosso do Sul cresce e gera emprego, qualificação e renda para pessoas e seus municípios.

"Precisamos caminhar rapidamente nessa direção a bordo de um forte crescimento sustentado e sustentável. Isso significa também atrair empreendimentos com alta capacidade de investimentos, produção limpa e responsável, para, ao mesmo tempo, turbinar a nossa dinâmica econômica; gerar de forma contínua empregos e renda e incluir novos contingentes da população ao processo produtivo. Ou seja, **criar, melhorar, avançar e incluir sem destruir nosso patrimônio natural, nossa biodiversidade.** É um desafio e tanto", ressaltou o governador Eduardo Riedel.

Na estrutura da Semadesc, foram criadas secretarias executivas: de Desenvolvimento Econômico Sustentável; de Agricultura Familiar, de povos originários e comunidades tradicionais; de Qualificação Profissional e Trabalho; de Ciência, Tecnologia e Inovação e secretaria executiva de Meio Ambiente.

Continuam como órgãos vinculados à secretaria o Imasul, a Agraer, a Iagro, Fundect, AEM-MS, Jucems e MS Mineral, sendo incluídos também a Funtrab e a MS-Gás e a representação de Mato Grosso do Sul no Consórcio Interestadual sobre o Clima - Consórcio Brasil Verde (BRV).

# CIRCUITO RURAL



**MAIS CAPACITAÇÃO  
PARA O AGRO,  
MAIS OPORTUNIDADES  
PARA VOCÊ.**

O Circuito Rural do Sebrae/MS – em parceria com o Senar/MS – vai percorrer todo o estado com cursos de capacitação para o Agronegócio, um dos setores com maior projeção de crescimento e oportunidades profissionais do Brasil.



## CAPACITAÇÕES EM:

Fabricação  
de queijos

Mini processamento  
de hortaliças

Comercialização

Saiba mais: [www.ms.sebrae.com.br](http://www.ms.sebrae.com.br)



# Um olhar sobre o agronegócio

## em 2023

Nos últimos meses a sociedade brasileira logrou uma série de discussões acerca do que poderemos esperar para o futuro do país. Até o fim do segundo turno das eleições, no ano passado, o país se dividiu vorazmente entre duas visões de mundo, resumidas sinteticamente aqui em conservadoras e progressistas.

Em meio a todos os amparos que envolvem essa dinâmica, se reproduz o agronegócio, um setor fundamentalmente importante para o desenvolvimento do país, palco da cultura e da economia da nação, respeitado e profundamente conhecido entre os diversos países do mundo pelo seu vigor.

Ao longo de seu desenvolvimento, o agronegócio, ao passo que desenvolvia o país, engajou-se na política e organizou-se em instituições para fazer frente aos problemas que atravancam o setor.

Ao projetar o futuro do setor produtivo, o economista do Sindicato Rural de Campo Grande, Rochedo e Corguinho - SROG, Stoney Barbosa Melo, destacou a crescente que o agro teve nos últimos anos através de políticas e incentivos do governo federal.

"O governo Bolsonaro colocou o agronegócio em posição de destaque em nossa sociedade. Mais do que vantagens econômicas imediatas, Bolsonaro conseguiu unificar setores que antes não conversavam, ajudando a diluir parte importante dos conflitos no campo, em especial, por aproximar e integrar a agricultura familiar nos moldes do agronegócio como conhecemos. Por esta e por outras razões é perfeitamente compreensível a sensibilidade de boa parte dos produtores rurais com a vitória do candidato Luiz Inácio Lula da Silva nas eleições do ano passado. Fato é que existia até então um projeto de futuro para o agronegócio, que envolvia um maior engajamento econômico dos mercados agrícolas com o restante do mundo, e esse projeto, com a vitória do Lula, ficou incerto", explicou.

Sobre o novo comando da pasta Agricultura e Pecuária, o economista vê como um aceno positivo para desenvolvimento da agropecuária nacional.

"Vejo com bons olhos o aceno da escolha de Carlos Fávaro como Ministro da Agricultura do novo governo. Em diversos discursos o saudoso ministro continuamente reforçou compromissos importantes com o desenvolvimento do setor, como o fortalecimento da Embrapa e de suas tecnologias, apoio as políticas públicas de financiamento e crédito rural, combate à fome, recuperação de áreas degradadas, combate ao

desmatamento ilegal, entre outras pautas que são de interesse convergente de todos os lados da referida disputa. Esse contexto, caso se mantenha, se alinhado com as oportunidades existentes no mercado externo, certamente trará desenvolvimento e prosperidade para o agronegócio e bem estar para a nossa população. Restam, no entanto, desafios e questões que precisam ser tratadas pelo público e pelo privado. Para além da política, o setor enfrenta problemas com os custos de produção, demanda interna insuficiente para proferir preços que cubram os custos e até mesmo o fantasma da inflação, que apesar de controlada no Brasil, pode sim afetar o agronegócio. Afinal, os custos do agronegócio estão cada vez mais dolarizados e a estrutura para produzir insumos locais ainda é incipiente”, concluiu.



## Projeções

Em relação aos números do setor, recentemente a revista Forbes fez algumas previsões para 2023. Segundo a revista, o PIB Agro deverá crescer cerca de 2,5% este ano, uma projeção bem mais otimista do que os 0,75% estimados para o crescimento do PIB do país, haja vista que os problemas enfrentados em 2021 (estiagem e custos dos fertilizantes) não deverão pressionar tanto as margens do produtor rural este ano.

Outra boa notícia são as projeções feitas pelo Mapa para o VBP. O órgão estima uma alta superior a 6% em relação a 2022. Na agricultura, o aumento deverá ser de 7,4%, já a pecuária deverá fechar o ano de 2023 com 3% de aumento.

A Forbes ressalta também uma menor preocupação com a inflação interna no preço dos alimentos, que limita a capacidade de consumo das famílias, afetando a demanda, os estoques e consequentemente as margens

econômicas do setor. O Banco Mundial projeta também uma deflação de 4,5% no preço médio das commodities em 2023, ao passo que em 2022 houve aumento de 13,4%.

No campo da produção de grãos, em particular da soja, a tendência segue em crescimento. As estimativas da Conab apontam para um aumento de 4,7% na área da soja, incríveis 16,1% na produtividade e formidáveis 21,6% de aumento na produção da oleaginosa no país. Tudo indica que sairemos de uma produção de 125,5 milhões de toneladas na safra 2021/22 para algo próximo de 152,7 milhões de toneladas este ano.

Considerando toda a produção agrícola da safra que se inicia, o Brasil deverá fechar 2023 com uma produção superior a 300 milhões de toneladas de grãos, representando um aumento da 15,1% frente a 260 milhões de toneladas produzidas na safra 2021/22.



# Clima favorável e expansão de áreas devem garantir safra de soja recorde em MS

Uma safra recorde de soja se aproxima em Mato Grosso do Sul. Se depender do clima favorável e da expansão de área, o Estado poderá colher neste ano mais de 13 milhões de toneladas da oleaginosa, segundo estimativas da assistência técnica. Isso representaria um novo recorde em produção estadual, e uma safra quase 50% superior em relação ao ano passado. Em área plantada, o acréscimo foi de 2,5% totalizando 3,842 milhões de hectares, segundo dados catalogados pelo Sistema de Informação Geográfica do Agronegócio (Siga MS), projeto implantado pela Secretaria de Estado de Meio Ambiente, Desenvolvimento Econômico, Ciência, Tecnologia e Inovação (Semadesc).

A sinalização de uma supersafra foi destacada pelo secretário da Semadesc, Jaime Verruck em entrevista ao programa Rádio Livre da FM 104,7 da Rede Educativa MS. **“Temos uma parceria grande com Aprosoja por meio do Siga MS e notamos que toda semana vemos uma evolução na safra. Até o momento registramos um ciclo favorável para produzir soja, com uma área recorde**

**de plantio o que nos permite a possibilidade de obter uma safra recorde”,** salientou Verruck.

De acordo com os últimos dados da Aprosoja-MS e do sistema SIGA-MS, a produção de soja em Mato Grosso do Sul deve alcançar 12,7 milhões de toneladas, aumento de produção é de 41,7%, em cima da safra passada, que registrou quebra devido ao comportamento climático. Já a Conab é ainda mais otimista e prevê safra de 13,3 milhões neste ano agrícola.

Assim como a produção, a produtividade e a área destinada ao cultivo de soja devem avançar.

A produtividade poderá atingir 53,44 sacas por hectare, um aumento de 38,27% em relação ao ciclo anterior, que sofreu a irregularidade climática. Essa também será a **maior produção estadual da oleaginosa**, conforme dados da série histórica da Conab, iniciada em 1977.



## EXPANSÃO COM TECNOLOGIA

A área ocupada por lavouras de soja tem apresentado crescimento contínuo em Mato Grosso do Sul nos últimos anos. Na safra 2018/2019 foram cultivados 2,98 milhões de hectares com a oleaginosa, passando para 3,8 milhões de hectares na temporada atual, um aumento de 31%. Segundo o secretário, os dados foram obtidos por meio de um estudo feito pela Semadesc.

“Esse crescimento é contínuo e acelerado e o mais importante vem permeado de tecnologia e inovação”, acrescentou.

A previsão é de que, nos próximos três anos, esse processo seja acelerado e a cultura passe a ocupar 4,5 milhões de hectares.





# A PRODUTIVIDADE CRESCE QUANDO PLANTAMOS E CRIAMOS JUNTOS.

O Produtor Rural tem no Sicoob o seu parceiro para aumentar a produtividade, melhorar os rendimentos e segurança para todos os momentos.

## + Produtividade com:

- Crédito Rural;
- Seguro Rural;
- Financiamento de Máquinas;
- Consórcios de Pesados;
- Capital de Giro Rural;
- Energia Fotovoltaica;
- e muito mais.

#Somosfeitosdevalores

Segue Lá

 [sicoobuniquebr](https://www.sicoob.com.br/sicoobuniquebr)  
[unisicoob.com.br/sicoobuniquebr](https://www.unisicoob.com.br/sicoobuniquebr)



 **SICOOB**  
Unique Br

# O MAIOR GRUPO DE CONCESSIONÁRIAS FORD DO BRASIL, AGORA EM CAMPO GRANDE/MS!



Confie em quem tem 57 anos de tradição no mercado. O maior grupo de concessionárias Ford do Brasil, agora em Campo Grande/MS. Conheça a FORD NAVESA. Veículos novos com garantia Ford e benefícios exclusivos para Produtor Rural e CNPJ. Seu carro novo está aqui, seja na Venda Direta ou através do Consórcio Navesa.

Se você está procurando um seminovo, ou quer usar seu veículo como parte do pagamento, os Seminovos Navesa contam com veículos periciados e com garantia que só a Navesa tem.

Prezamos sempre pela excelência no atendimento, desde o test-drive até o pós venda. Conte com a Ford Navesa.

Faça uma visita agora mesmo.

Estamos na Av. Eduardo Elias Zahran, 240 ou agende seu test-drive através do 67 99878-1829.



## BENEFÍCIOS DOS SÓCIO SRCG

### SERVIÇOS CONTÁBEIS

- Elaboração de folha de pagamentos, guias de FGTS, PIS e outras;
- Registro de funcionários, cálculo de rescisão e orientações trabalhistas;
- Informação contábil, livro caixa e declarações (DAP, ITR, IRPF e IRPJ);
- Emissão de notas (GTA) e de licenças ambientais.

**SEJA SÓCIO E APROVEITE TODOS  
OS BENEFÍCIOS DE ASSOCIADO SRCG**



Ano Novo  
**FORD  
 NOVO**  
 na Garagem

Parcelas de  
 R\$ **10**,00\*



**RANGER BLACK**  
 Diesel Automática Completa

**Ford**  
**Navesa**

📍 Av. Eduardo Elias Zahran, 240

📞 67 99878-1829

---

## CHINA LIBERA IMPORTAÇÃO DE 3 FRIGORÍFICOS BRASILEIROS, DIZ MINISTRO DA AGRICULTURA E PECUÁRIA

---

Segundo Carlos Fávaro, a negociação de carne bovina também avançou na Indonésia, onde foram habilitados 11 frigoríficos



O ministro da Agricultura e Pecuária, Carlos Fávaro, informou que a China **desbloqueou três frigoríficos brasileiros**, em Goiás e Mato Grosso do Sul, dois deles de aves e um de bovinos. Segundo Fávaro, desde 2019 o Brasil não recebia novas habilitações de empresas para exportar carne para a China. Há ainda a expectativa da habilitação de outros oito frigoríficos que estão sob avaliação da China.

Ele também informou que a Indonésia habilitou outros 11 frigoríficos do Brasil, todos de carne bovina, em Mato Grosso, Minas Gerais, Pará, Paraná, Rondônia e São Paulo. Segundo o Ministério da Agricultura e Pecuária, em 2022 o Brasil **exportou 20,6 mil toneladas de carnes para a Indonésia, com valor de 110,4 milhões de dólares.**

---

# CONSÓRCIO COM OS PRODUTORES RURAIS



Taxas especiais para aquisição de veículos, tratores ou imóveis rurais, com custo médio de **3,8% ao ano.**



## PLANO IMOBILIÁRIO

Crédito	210 meses
R\$ 1.000.000,00	R\$ 5.761,90
R\$ 3.000.000,00	R\$ 17.285,71
R\$ 8.000.000,00	R\$ 46.095,23
R\$ 10.000.000,00	R\$ 57.619,04

## PLANO AUTOMÓVEL

Crédito	100 meses
R\$ 200.000,00	R\$ 2.320,00
R\$ 500.000,00	R\$ 5.800,00
R\$ 1.000.000,00	R\$ 11.600,00
R\$ 2.000.000,00	R\$ 23.200,00

**ENTREGAMOS COM QUALIDADE,  
AGILIDADE E SEGURANÇA EM  
TODO MATO GROSSO DO SUL.**



**CENTRAL DE VENDAS  
(67) 3344-3388**

- ✓ **AGROPECUÁRIA**
- ✓ **EMPRESAS**
- ✓ **INDÚSTRIAS**
- ✓ **HOTELARIA**
- ✓ **RESIDENCIAL**
- ✓ **CONDOMÍNIOS**



**DIESEL**



**ARLA**

**LUBRIFICANTES**



## **PELA DÉCIMA VEZ CONSECUTIVA CONSÓRCIOS BATEM RECORDE DE ADESÕES**

Os consórcios bateram recorde pela décima vez de participantes no país. No mês de outubro deste ano, essa modalidade de crédito reuniu 9,8 milhões de pessoas, superando, em 13,5% os 8,09 milhões registrados no mesmo mês de 2021. Entre os meses de janeiro e outubro deste ano, foram registradas 3,27 milhões de adesões nesse sistema. 14% a mais do que nos mesmos meses em 2021. Nesse período de 2022, os negócios somaram R\$ 212,7 bilhões, ante R\$ 181,8 bilhões em 2021.

Nesta divisão por itens de consumo, 1,25 milhão dos participantes optaram por consórcios de carros de passeio, 1,02 milhão por motocicletas, 540,4 mil por imóveis e 249,20 mil por veículos pesados. Além do mais, 160,2 mil preferem aparelhos eletroeletrônicos e 53,31 mil de serviços (como reforma, festas e eventos, cirurgias plásticas, cursos e turismo).



O momento se torna favorável para se investir em consórcios por conta da alta da taxa selic, referência para os custos da linha de crédito em geral.

Entre em contato conosco através do número:  
**(67) 99233-6803, e vamos fazer a sua cotação.**

# Aniversariantes

## JANEIRO 2023

AGROPECUARIA MEMORIA LTDA	27/01/2017	MARCO AURELIO RONDON	03/01/1949
AIRTON RUI CICERELI FERNANDES	08/01/1952	MARIA EDUARDA C. DA COSTA THEDIM	12/01/1959
ALEXANDRE DE PAULA JUNQUEIRA NETTO	16/01/1992	ODELICE CLAUDINO CARRIJO/LORIVAL C.DA ROCHA	15/01/1959
APARECIDA F.CASTILHO GUIMARAES	17/01/1941	ODETE BEDENDO COLDEBELLA	19/01/1952
ARLETE AP SERRDU DA SILVA	10/01/1959	ONEIDE LUZARDO DE SOUZA	04/01/1946
BELKISS GOMES NUNES GRATÃO	01/01/1960	OTAVIO AUGUSTO COSTA DE LACERDA	01/01/1968
CLAUDIA VENTRIGLIA NOVAES GUIMARAES DE CARVALHO	17/01/1976	PEDRO DE SOUSA JUNQUEIRA NETTO	30/01/1961
DIONIZIO SANTIAGO	02/01/1937	POLICARPO MATIAS DE LIMA	26/01/1935
EDGARD AUGUSTO C. NUNES	21/01/1948	RENATA FIGUEIREDO COSTA	07/01/1972
EDMUNDO PEREIRA BARBOSA NETO	22/01/1975	ROBINSON BOSCO BARBOSA	13/01/1951
EDUARDO ANGELO ASNAR	23/01/1966	SINWAL MARTINS DE ARAUJO	02/01/1947
EDUARDO QUAN TSU DUH	01/01/1954		
ELI GARCIA NOGUEIRA-ESP,ANNA NOGUEIRA	30/01/1925		
ERONIDES MENEZES DE SOUZA	12/01/1948		
FRANCISCA GONCALVES DE OLIVEIRA	22/01/1941		
IVETE ORTIZ	07/01/1956		
JOAO ACACIO MELLO MINUSSI	08/01/1979		
JOAO PEDRO CUTHI DIAS	22/01/1951		
JOBER PRADO GUIMARAES	05/01/1975		
JOSE FABIO DOS SANTOS	04/01/1976		

# CLASSIFICADOS - SRCG

Fabiano Camponez Salles Pereira (solteiro) - (67) 98126-6762 / Procura vaga de emprego para supervisor de exploração agropecuária. Tem experiência de 3 anos na área e disponibilidade para viagem	Joel da Silva Bruno (casado e com filhos) - (67) 99912-5502 / Procura vaga de emprego para capataz de campo. A esposa acompanhará	Ana Caroline Camargo Dias (casada) (67) 99176-3542 / (67) 99252-3534 / Procura vaga de emprego para auxiliar administrativo / departamento de recursos humanos. Tem formação na área
Gláucia Aquino de Oliveira (casada) (67) 99896-1173 / Procura vaga de emprego para auxiliar de limpeza e o marido para cerceiro	Jucelino Mareco Dias (casado e com uma filha) - (67) 99896-1173 / O casal procura vaga de emprego para caseiro	Jocilene Martins de Assis (solteira) (67) 99329-2347 / Tem cursos de operador de trator, pulverizador (uniport), colheitadeira, empilhadeira, entre outros. Procura vaga de emprego nessa área
Paulo Roberto Bilaia (solteiro) (67) 99916-1458 / (67) 99689-0373 / Procura vaga de emprego para capataz de fazenda, tratorista ou serviços gerais	Laudelino Mareco Dias (casado) (67) 99860-6148 / (67) 99609-2345 / Procura vaga de emprego para capataz	Flávio Júnior Rodrigues Siqueira (67) 99294-6691 / Procura vaga de emprego de operador de forrageira. Tem experiência com silagem
Everton Culau (solteiro) (62) 99698-8977 / Procura vaga de emprego como gerente ou capataz (gado de corte). Possui experiência e referência	Fernando Bueno (casado e com filhos) - (11) 91412-0805 / Tem formação em técnico florestal e agropecuária. Procura vaga de emprego na área ou para administrador de fazenda	Matheus Henrique de Lima Amaral (solteiro) - (67) 99902-3616 / Procura vaga de emprego para auxiliar administrativo, comercial ou estágio na área de agronomia. Está cursando o 8º semestre na faculdade
Luan Miqueias Alexandre da Costa (casado e com filhos) (67) 99648-2018 / Procura vaga de emprego para capataz	Edson Rocha Couto - (solteiro) (67) 99980-4506 / Procura vaga de emprego na área administrativa	Thalita Bezerra dos Santos (solteira) (67) 99278-3180 / Procura vaga de emprego para auxiliar administrativo. Possui cursos e experiência na área



ANUNCIE E  
SEJA VISTO!

LIGUE  
(67) 3341-2151

 SRCG

Naiara Mendes Ross (solteira) (18) 98158-0930 / Procura vaga de emprego para zootecnista. Tem formação e experiência na área	Elois Quirino dos Santos (casado e com filhos) - (67) 99811-7869 / Procura vaga de serviços gerais em fazenda ou chácara. Trabalha com gado, trator e leiteira. Possui referências.
--	---